

Alingsås lantmäteridistrikt

1989

P2 474882 KA 2

Förrättning  Avstyckning från Äspenäs 1:26	Kommun Alingsås	Län Älvsborgs
	Registreringsområde Alingsås	
Förrättningslantmätare <i>Johan Tallhage</i> Johan Tallhage	Registreringsbevis Förrättningen är registrerad den <i>1990-01-18</i> För fastighetsregistermyndigheten <i>Erna Hagman</i>	

Fastighetsrättslig beskrivning, aktbilaga BE 1

Teknisk beskrivning, aktbilaga BE 2

Lotten D = Äspenäs 1:38

X= 3150

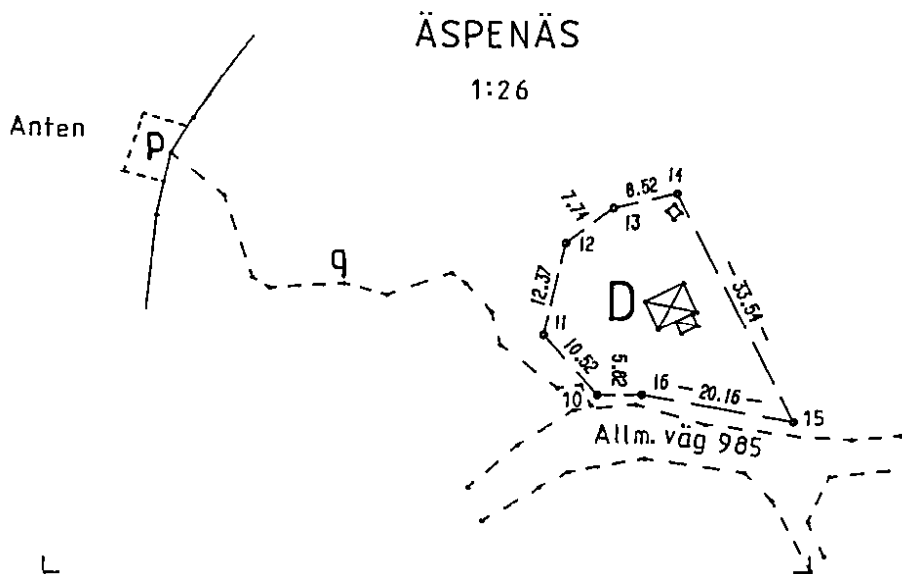

X= 3050

Y= 6960

Y= 7060

**EJ SKALENLIG**

Nyttillkomna gränser : Samtliga

Fromställd genom Nymätning	Koordinatsystem Fristående	Mätklass 111	0 10 20 30 40 50 meter Skala 1:1000
För det tekniska innehållet svarar		Reg karta, 1989-01-18 7270:38	Beteckningsstandard TFA 4.6 B:5

**ALINGSÅS 1582-498**

Alingsås lantmäteridistrikt

1989

P2 474882

KA 1

Förstämning  Avstyckning från Äspenäs 1:26	Kommun Alingsås	Län Älvsborgs
	Registerområde Alingsås	
Förstämningens ordförande <i>Johan Tallhage</i> Johan Tallhage	Registreringsbevis Förstämningen är registrerad den <i>1990-01-18</i> För fastighetsregistermyndigheten <i>Erna Hagman</i>	

Fastighetsrättslig beskrivning, aktbilaga BE 1

Teknisk beskrivning, aktbilaga BE 2

- Lotten A = Äspenäs 1:35
- Lotten B = Äspenäs 1:36
- Lotten C = Äspenäs 1:37

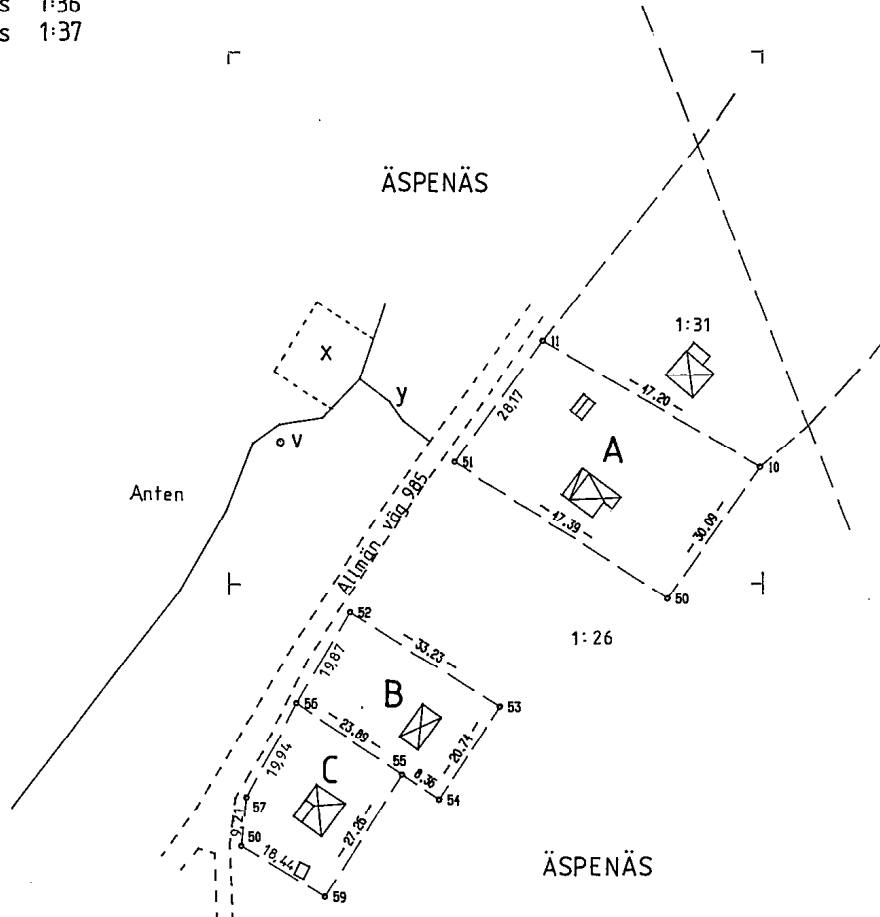

Nyttillkomna gränser : ÄSP\*GRÄ\*10-50-51-11, 52-53-54-55-56-57-58-59-55

Framteckning genom Nymätning	Koordinatsystem Fristående	Mätklass III	0 10 20 30 40 50 meter Skala 1:1000
För det tekniska innehållat svarar		Reg karta. tilläggsgivning 7270:28	Bevakningsstandard TFA 4,6 B:5



**Akt nr:**  
**1582 - 498**

\*AU\$1582-498\*

Fastighetsbildningsmyndigheten

Alingsås lantmäteridistrikt

HANDLINGAR

Upprättade år 1989	Dnr P2 474 882
Ärende Avstyckning från Äspenäs 1:26	
Registerområde Alingsås	
Kommun Alingsås	Län Älvsborg

Länsstyrelsen i Älvsborg
Lantmäterienheten
1989 -11- 21
89/1186

**Aktas  
noga!**

*Kartor och handlingar är  
ömtåliga. Vid användningen  
måste de aktas mycket noga.*

I denna lantmäteriakt får inte ens med blyerts ske anteckning, förstrykning eller dylikt.

Kartor och handlingar skall återsändas i det skyddsomslag, som de förpackats i från fastighetsregistermyndigheten.

Om utlånad handling skadas kan fastighetsregistermyndigheten bestämma att handlingen skall lagas på låntagarens bekostnad.

Till akten hör

.....1..... band

.....25..... numrerade sidor

.....1..... inneliggande karta

.....1..... annan karta

a,p ALINGSÅS 1582-498

## FASTIGHETSBLDNINGSMYNDIGHETEN

## BESKRIVNING

Sida

Aktbilaga

Alingsås lantmäteridistrikt

Datum  
1989-11-10

P2 474 882

1 (2)

BE 1

Dnr

474 882

Arende		Kommun		Län	
Avstyckning från Äspenäs 1:26		Alingsås		Älvsborg	
Registerområde		Registreringsdatum		Dnr	
Alingsås		1990-01-18			
		<input checked="" type="checkbox"/> Uppgift om åtgärd för rättningen avsett har införts i fastighetsregistret.		<i>Eva Hagman</i> För fastighetsregistermyndigheten	
Fastighet, område m m 1	Fig 2	Area hektar, m <sup>2</sup>		± ändring/ 4 summa	Ägare, uppgifter till lokal skattemyndighet och andra anmärkningar 5
		avstår 3a	erhåller 3b		
<u>Lotten A = Äspenäs 1:35</u>				1374	Agneta Bredvad-Jensen 1/2 Bert-Inge Bredvad-Jensen 1/2 Rexegatan 3 442 32 KUNGÄLV  00-221
<u>Nya servitut</u> 1. Rätt att taga och leda vatten från brunnen v för ett hus-hålls behov. 2. Rätt att använda plats för en båt inom området x, samt använda och underhålla trappan y som utgör förbindelse till båtplatsen.  <u>Till förmån för:</u> Lotten A <u>Belastar:</u> Äspenäs 1:26					
<u>Lotten B = Äspenäs 1:36</u>				664	Artur Karlsson PI 6519 441 92 ALINGSÅS  00-221
<u>Nya servitut</u> 1. och 2. : Se lotten A  <u>Till förmån för:</u> Lotten B <u>Belastar:</u> Äspenäs 1:26					
<u>Lotten C = Äspenäs 1:37</u>				620	Anders Gustafsson Brunnehagen 147 417 47 GÖTEBORG  00-221
<u>Nya servitut</u> 1. och 2. : Se lotten A  <u>Till förmån för:</u> Lotten C <u>Belastar:</u> Äspenäs 1:26					

## FASTIGHETSBLDNINGSMYNDIGHETEN

## BESKRIVNING

Sida

Aktbilaga

2

BE 1

Alingsås lantmäteridistrikt

Datum

Dnr

1989-11-10

P2 474 882

Fastighet, område m m 1	Fig 2	Area <del>avstår</del> m <sup>2</sup>			Ägare, uppgifter till lokal skattemyndighet och andra anmärkningar 5
		avstår 3a	erhåller 3b	±ändring/ 4 summa	
		<u>Lotten D = Äspenäs 1:38</u>		570	Stina Andersson Rosenvägen 17 441 43 ALINGSÅS  00-221
		<u>Nytt servitut</u>  Rätt att använda plats för en båt inom området p samt använda sti- gen q som förbindelse till båt- platsen  <u>Till förmån för:</u> Lotten D  <u>Belastar:</u> Äspenäs 1:26			Lotterna A-D belastas ej av IM 1945/731  Stina Andersson
		<u>Äspenäs 1:26</u>  Areal efter avstyckning		176319	
		I tjänsten <i>Johan Tallhage</i> Johan Tallhage Förrättningslantmätare			

Fastighetsbildningsmyndigheten  
Alingsås lantmäteridistrikt

TEKNISK BESKRIVNING

Aktbil BE 2  
Dnr P2 474882  
1

1989-10-17

Avstyckning från Aspenäs 1:26

KOORDINATFÖRTECKNING (Fristående)

	Punkt nr	X	Y	MARK	
ASP	GRÄ	3	2929.56	7008.49	
		4	2982.43	6987.84	
		10	2921.84	6999.47	GRM
		11	2945.71	6958.75	GRM
		50	2897.24	6982.14	RM
		51	2922.86	6942.27	RS
		52	2894.68	6922.64	RM
		53	2876.85	6950.68	RM
		54	2859.51	6939.31	RM
		55	2864.19	6932.38	RM
		56	2877.55	6912.58	RM
		57	2859.96	6903.20	RM
		58	2850.80	6902.24	RM
		59	2841.09	6917.91	RM

Nyttillkomna gränser : ASP\*GRÄ\*10-50-51-11, 52-53-54-55-56-57-58-59-55

I tjänsten

*Roy Gustafson*  
Roy Gustafson ingenjör

Fastighetsbildningsmyndigheten  
Alingsås lantmäteridistrikt

TEKNISK BESKRIVNING

Aktbil BE 2  
Dnr P2 474982  
1

1989-08-03

Avstyckning från Äspenäs 1:26

## KOORDINATFÖRTECKNING (Fristående)

	Punkt nr	X	Y	MARK	
ÄSP	GRÄ	1	3018.46	7027.16	
		4	3028.98	6989.50	
		10	3073.44	7022.23	RM
		11	3081.27	7015.20	RM
		12	3093.29	7018.11	RM
		13	3097.89	7024.34	RM
		14	3099.79	7032.65	RM
		15	3069.91	7047.89	RB
		16	3073.46	7028.05	RS

Nyttillkomna gränser : Samtliga

I tjänsten



Roy Gustafson ingenjör



Ärende	Avstyckning från Äspenäs 1:26		
	Registerområde Alingsås	Kommun Alingsås	Län Älvsborg
Förrättningslantmätare	Namn Johan Tallhage		Handläggningsställe FBM:s kontor
Protokollförare	Namn Johan Tallhage		Handläggning utan sam- manträde <input checked="" type="checkbox"/> med sam- manträde <input type="checkbox"/>
Sakägare m m	Namn m m Stina Andersson, ägare till Äspenäs 1:26 och lotten D. Bernt-Inge och Agneta Bredvad-Jensen, ägare till lotten A. Artur Karlsson, ägare till lotten B. Anders Gustafsson, ägare till lotten C. (Samtliga sökande).		
Yrkande	Se ansökan, aktbilaga A, samt överenskommelser, Aktbilaga B-D.		
Fastighetsbildningsbeslut	Skäl Ändamål: Fritidsbostäder För området som är beläget inom ej detaljplanelagt område, gäller bestämmelser om strandskydd. Fastighetsbildningen avser tomtplatser till befintliga byggnader, syftet med strandskyddsområdet motverkas därför inte. Fastighetsbildningen strider inte mot bestämmelserna i 3 kap 3 § fastighetsbildningslagen (FBL). Byggnadsnämnden har tillstyrkt fastighetsbildningen, § BU 205, aktbilaga 1.		



**ANSÖKAN  
om lantmäteriförrättning**

 Aktbilaga A  
1 (2)

 FASTIGHETS- OCH LANTMÄTERI- MYNDIGHETEN  
Alingsås lantmäteridistrikt

Inb. .... 88-12-06 .....

Dat. .... 474882 .....

Datum

Sänds till

- Ansökan om avstyckning av överlåtet område skall göras inom 6 månader från det att köpehandling e d undertecknas. Även förvärvaren får ansöka om avstyckning.
- Om sökanden är dödsbo bör bestyrkt kopia av bouppteckningen bifogas.
- Om ansökan görs genom ombud skall fullmakt bifogas.
- Företrädare för bolag, förening e d skall bifoga registreringsbevis eller protokollsutdrag.

**Fastighetsbildningsmyndigheten  
Alingsås lantmäteridistrikt  
Sveagatan 12  
441 32 ALINGSÅS**
**TEXTA GÄRNA!**

Person- uppgifter	Namn (sökande)	Stina Andersson	Personnummer	190108-0224
	Postutdelningsadress	Rosenvägen 17, 441 43 Alingsås	Telefon, bostaden (även riktnr)	0322/18864
	Postnummer och ortnamn		Telefon, arbetet (även riktnr)	
	Sökandens fastigheter eller delar av fastigheter som berörs	Aspenäs 1:26	Registerområde (socken) och kommun	Långareds socken, Alingsås kommun
Önskad åtgärd	<input checked="" type="checkbox"/> Avstyckning	<input type="checkbox"/> Fastighetsreglering	<input type="checkbox"/> Fastighetsbestämning	
	<input type="checkbox"/> Sammanläggning	<input type="checkbox"/> Klyvning	<input type="checkbox"/> Anläggningsförrättning	
	<input type="checkbox"/> Ledningsrättsförrättning	<input type="checkbox"/> Något annat, ange vad		
	Närmare beskrivning av åtgärden — Vilka ytterligare fastigheter berörs? (Ange även socken och kommun)			
Avstyckning av tre arrenderade fritidstomter och tomt till gäststuga.				
Området skall an- vändas till	<input type="checkbox"/> helårsbostad	<input checked="" type="checkbox"/> fritidsbostad	<input type="checkbox"/> jord- eller skogsbruk	
	<input type="checkbox"/> något annat, ange vad			
Underskrift	Ansökan omfattar även i tillämpliga delar sid 2. Samtliga sökande skall skriva under denna ansökan. Om någon fastighet har flera delägare skall samtliga skriva under ansökan. Handläggningen underlättas om också alla andra som berörs av förrättningen skriver under.			
	Sökande	Sökande		
	Stina Andersson		Beant - Tage & Jensen	
	Sökande	Sökande		
Anders Gustavsson		As. L. B-jensen		
Anders Gustavsson				

1) Om fler än två sökande fortsatt på baksidan vid »Andra som berörs».

<b>Bebyggelse, tillstånd, dispenser</b>	<input checked="" type="checkbox"/> Området är bebyggt med 3 fritidshus och 1 gäststuga		
	<input type="checkbox"/> Området är obebyggt	<input type="checkbox"/> Byggnadslov har inte sökts	<input type="checkbox"/> Byggnadslov eller dispens har sökts men ännu inte beviljats
	<input type="checkbox"/> Byggnadslov eller dispens har beviljats den		<input type="checkbox"/> Förvärvstillstånd finns
	<input type="checkbox"/> Positivt förhandsbesked om byggnadslov har erhållits den		<input type="checkbox"/> Tillstånd eller yttrande från vägförvaltningen finns
<b>Kopia av karta och handlingar</b>	Ett exemplar av karta och handlingar erhålls utan extra kostnad Sänds till Stina Andersson		
	Extra kopia av karta och handlingar sänds till	Betalas av	
<b>Förrättningskostnader</b>	För lantmäteriförrättning utgår avgift enligt särskild prislista som finns hos fastighetsbildningsmyndigheten. Avgift utgår till viss del även om det som ansökan avser inte går att genomföra (avvisade, inställda ärenden). Är Ni överens om hur förrättningskostnaderna skall fördelas, så ange det här (En blivande köpare — kontrakt ännu inte skrivet — kan inte ta på sig att betala förrättningskostnaderna.) Skall betalas med 1/4 var av ägaren av gäststugan och ägarna av fritidshusen		
<b>Andra <sup>2)</sup> som berörs</b>	Namn	Personnummer (om det är känt)	
	Postutdelningsadress	Telefon bostaden (även riktnr)	
	Postnummer och ortnamn	Telefon arbetet (även riktnr)	
	Agare till följande fastigheter eller delar av fastigheter		
	Namn	Personnummer (om det är känt)	
	Postutdelningsadress	Telefon bostaden (även riktnr)	
	Postnummer och ortnamn	Telefon arbetet (även riktnr)	
	Agare till följande fastigheter eller delar av fastigheter		
<b>Överlåtelsehandling</b>	Finns köpehandling, skriftlig överenskommelse e d?		
	<input checked="" type="checkbox"/> Ja, daterad den	<input type="checkbox"/> Nej	
<b>Värdeintyg</b>	<input type="checkbox"/> Jag vill att lantmäteriet upprättar värdeintyg	Betalas av	
	<input type="checkbox"/> Jag vill att lantmäteriet upprättar överlåtelsehandling	Betalas av	
<b>Lagfart</b>	<input type="checkbox"/> Jag vill att lantmäteriet ansöker om lagfart	Betalas av	
<b>Övriga upplysningar</b>	Ägare till gäststuga: Stina Andersson Ägare fritidshus: 420914-7356 Bernt-Inge Bredvad Jensen 420326-0908 Agneta B-Jensen Resegatan 3, 442 32 Kungälv 250414-5711 Artur Karlsson 660317-4811 Pl 6519, 441 92 Alingsås Anders Gustafsson Brunnehagen 147, 417 47 Göteborg		
	Handläggningen av förrättningen överläts på Johan Tallhage Alingsås den 8/11 1989 <i>Nore Eriksson</i> Nore Eriksson Enhetschef	Övriga anteckningar	

2) Agare till fastighet som påverkas, innehavare av servitut eller nyttjanderätt som kan påverkas, person som har köpt eller skall köpa område som skall avyttras.

- Bifoga bestyrkta kopior av de handlingar Ni här ovan kryssat för att Ni har.
- En köpehandling e d kan bli ogiltig om inte en bestyrkt kopia av den sänds in.



Lantmäteriet

Fastighetsbildningsmyndigheten

FASTIGHETSBLDGNSMYNDIGHETEN  
Alingsås lantmäteridistrikt

474 882

890926

ÖVERENSKOMMELSE

avstyckning

Datum

1989-09-26

Aktbilaga	B
Enhet och dnr	P2 474 882

Alingsås lantmäteridistrikt

Ärende	Avstyckning från Äspenäs 1:26
	Kommun: Alingsås      Län: Älvsborg
Ansökan	<input checked="" type="checkbox"/> Vi ansluter oss till ansökningen i ovanstående ärende
Överenskommelse i fråga som har betydelse för avstyckningen	<input type="checkbox"/> Styckningslotten överensstämmer med det område som avsetts i grundhandlingen
	Avstyckning skall ske enligt förrättningskarta, aktbilaga KA. Styckningslotten omfattar 1374.3 kvadratmeter.  <u>Nya servitut</u> 1. Rätt att taga och leda vatten från brunnen V för ett hushålls behov. 2. Rätt att använda plats för en båt inom området X, samt använda och underhålla trappan Y som utgör förbindelse till båtplatsen (enligt förrättningskarta, aktbilaga KA).  <u>Till förmån för:</u> Lotten A <u>Belastar:</u> Äspenäs 1:26
Överenskommelse om fördelning av förrättningskostnader m m	Förrättningskostnaderna för denna avstyckning skall betalas av
	Bernt-Inge Bredvad-Jensen      1/2
	Agneta Bredvad-Jensen      1/2
	Aktmottagare Stina Andersson

Sakägarnas egenhändiga underskrifter

*Bernt-Inge Bredvad-Jensen*      *Agneta Bredvad-Jensen*  
 Bernt-Inge Bredvad-Jensen      Agneta Bredvad-Jensen

*Stina Andersson*  
 Stina Andersson



**Lantmäteriet**  
Fastighetsbildningsmyndigheten

FASTIGHETS- OCH LANTMÄTERIEN  
Alingsås lantmäteridistrikt

ÖVERENSKOMMELSE

avstyckning

Datum

1989-09-21

Aktbilaga

C

Enhet och dnr

P2 474 882

Alingsås lantmäteridistrikt 474 882  
890921

Ärende	Avstyckning från Äspenäs 1:26
	Kommun Län Alingsås Älvsborg
Ansökan	<input checked="" type="checkbox"/> Vi ansluter oss till ansökningen i ovanstående ärende
Överenskommelse i fråga som har betydelse för avstyckningen	<input type="checkbox"/> Styckningslotten överensstämmer med det område som avsetts i grundhandlingen
	Avstyckning skall ske enligt förrättningskarta, aktbilaga KA. Styckningslotten omfattar 664.1 kvadratmeter.  <u>Nya servitut</u> 1. Rätt att taga och leda vatten från brunnen V för ett hushålls behov. 2. Rätt att använda plats för en båt inom området X, samt använda och underhålla trappan Y som utgör förbindelse till båtplatsen (enligt förrättningskarta, aktbilaga KA).  <u>Till förmån för:</u> Lotten B <u>Belastar:</u> Äspenäs 1:26
Överenskommelse om fördelning av förrättningskostnader m m	Förrättningskostnaderna för denna avstyckning skall betalas av Artur Karlsson
	Aktmottagare Stina Andersson

Sakägarnas egenhändiga underskrifter

*Artur Karlsson*

Artur Karlsson

*Stina Andersson*

Stina Andersson



**Lantmäteriet**  
Fastighetsbildningsmyndigheten

Alingsås lantmäteridistrikt

19

**ÖVERENSKOMMELSE**

avstyckning

Datum

1989-10-04

Aktbilaga

D

Enhet och dnr

P2 474 882

<p>FASTIGHETSLENSMYNDIGHETEN Ärenden Alingsås lantmäteridistrikt Inn: 89-10-04 Dnr: 474 882</p>	<p>Avstyckning från Äspenäs 1:26 ..... Kommun Alingsås Län Älvsborg</p>
<p>Ansökan</p>	<p><input checked="" type="checkbox"/> Vi ansluter oss till ansökningen i ovanstående ärende</p>
<p>Överenskommelse i fråga som har betydelse för avstyckningen</p>	<p><input type="checkbox"/> Styckningslotten överensstämmer med det område som avsetts i grundhandlingen</p> <p>Avstyckning skall ske enligt förrättningskarta, aktbilaga KA. Styckningslotten omfattar 619.8 kvadratmeter.</p> <p><u>Nya servitut</u></p> <ol style="list-style-type: none"> <li>1. Rätt att taga och leda vatten från brunnen V för ett hushålls behov.</li> <li>2. Rätt att använda plats för en båt inom området X, samt använda och underhålla trappan Y som utgör förbindelse till påtplatsen (enligt förrättningskarta, aktbilaga KA).</li> </ol> <p><u>Till förmån för:</u> Lotten C <u>Belastar:</u> Äspenäs 1:26</p>
<p>Överenskommelse om fördelning av förrättningskostnader m m</p>	<p>Förrättningskostnaderna för denna avstyckning skall betalas av Anders Gustafsson</p> <hr/> <p>Aktmottagare Stina Andersson</p>

Sakägarnas egenhändiga underskrifter

*Anders Gustafsson*

Anders Gustafsson

*Stina Andersson*

Stina Andersson

ALINGSÅS KOMMUN

## SAMMANTRÄDESPROTOKOLL

Sammanträdesdatum

1988-11-28

Dnr A 145-1988

Byggnadsnämndens presidium

FASTIGHETSBEHÅLLNINGSMÄNDELIGHETEN

Lantmäteridistrikt

Lantmäteridistrikt

Lantmäteridistrikt

Lantmäteridistrikt

§ 8U 205

Samråd angående avstyckning från ASPENÅS 1:26 i Alingsås kommun

## ÄRENDEBESKRIVNING

Lantmäteriet har under hand fått en förhandsförfrågan om möjligheten till avstyckning av tre stycken fritidshus och en gäststuga från Aspenås 1:26 (Långared).

Läget framgår av bifogat utdrag ur ekonomiska kartan (fritidshusen/arrendetomter litt A-C och gäststuga/fritidshus litt D).

Distriktslantmätaren, stadsarkitekten och miljö- och hälsoskyddschefen har besiktigat fastigheten.

För fritidshusen på arrendetomter (litt A-C) bedöms avstyckning kunna ske enligt praxis i området.

För gäststugan/fritidshuset litt D konstateras att huset är ca 23 m<sup>2</sup> och i gott skick. Tomten är belägen inom strandskyddsområde. Miljö- och hälsoskyddschefen bedömer att avloppsfrågan torde kunna lösas inom tomten för ett mindre fritidshus.

## BESLUT

Avstyckning för fritidshusändamål tillstyrks då tomtplatserna redan är ianspråktagna och bebyggda med hus av god standard. För gäststuga/fritidshus bör tomtplatsen begränsas till cirka 1000-1200 m<sup>2</sup> omfattande "hylla" runt huset.

Utdrag:

LM

Justerandes sign

Utdragsbestyrkande



Åtgärdstyper Avst		Berörda fastigheter Äspenäs 1:26		Registerområde Alingsås	
Kommunkod (4) 1582		Kommunnamn (20) Alingsås		Sökande Stina Andersson Rosenvägen 17 441 43 Alingsås	
Åtgärdstyper, kod 11		Projektnr (8)		Ink datum (6) 88-12-06	
Ärendet beräknas vara avslutat i juni 1989					
Aktbilaga	Datum	Vidtagen åtgärd eller inkommen handling <sup>1</sup>		Anmärkningar	
KA		Förrättningskarta		Antal blad	
		<input checked="" type="checkbox"/> Upprättad		/	
		<input type="checkbox"/> Inte upprättad			
BE1		Beskrivning			
		<input checked="" type="checkbox"/> Fastighetsrättslig beskrivning i särskild aktbilaga (BE)			
		<input type="checkbox"/> Fastighetsrättslig beskrivning på förrättningskarta (KA)			
BE2		<input checked="" type="checkbox"/> Teknisk beskrivning i särskild aktbilaga (BE)			
		<input type="checkbox"/> Teknisk beskrivning på förrättningskartan (KA)			
A	88-12-06	Ansökan			
	88-12-06	Köpekontrakt 4 st.			
	88-12-06	Bouppteckning			
i	/ 88-12-19	BN:s protokoll § 205			
B	89-09-26	<i>d/verenskommelse</i>			
C	89-09-21	<i>- " -</i>			
D	89-10-04	<i>- " -</i>			
	89-09-22	<i>servitutsupplåtelse IM</i>		<i>utgått</i>	
	89-11-06	Underrättelse till sakägare om förrättningsens avslut utan smtr/mj			
PR	89-11-10	<i>Protokoll, förrättningen avslutad</i>			
	90-01-11	<i>Entalsamtal med Pö, ändrat avtal uppgift i bok/EA</i>			
		<input type="checkbox"/> Forts på tillägsblad			

<sup>1</sup> Protokoll bilägs som aktbilagor PR 1, PR 2 osv i kronologisk ordning

## Underrättelse till byggnadsnämnden (BN)

<input checked="" type="checkbox"/> BN underrättad om förrättningen	Datum, sign 1989-08-09 <i>Sm</i>	<input type="checkbox"/> Med BN:s företrädare	Datum, sign
<input type="checkbox"/> BN underrättad om sammanträdet den		Titel, namn:	
<input type="checkbox"/> BN underrättad om sammanträdet den		Resultat av samrådet med BN	
<input checked="" type="checkbox"/> BN underrättad om förrättningens avslutande	1989-11-10 89-11-06 <i>mji</i>	<input type="checkbox"/> Ingen erinran	<input type="checkbox"/> Uttalande se aktbilaga
		<input type="checkbox"/> Yttrande inhämtas	<input type="checkbox"/> BN:s synpunkter se nedan

Anteckningar om samråd (också datum och sign)

Expeditioner från FBM	Exp datum, sign	Expeditioner från FBM	Exp datum, sign
<input checked="" type="checkbox"/> Akt till LSt/FRM inom 1 v	1989-11-16 <i>u</i>	<input type="checkbox"/> Underrättelse till IM om likvid m m (27 § FBLK)	
<input type="checkbox"/> Akt till FRM efter 4 v			
<input type="checkbox"/> Akt till LSt/FRM, förrättn godk			
<input checked="" type="checkbox"/> Aktkopia till ÖLM f v b	1989-11-16 <i>u</i>	Vid sammanläggning	
<input checked="" type="checkbox"/> Aktkopia till sakägaren	90-01-23 <i>V</i>	<input type="checkbox"/> Underrättelse till IM om ansökan	
<input type="checkbox"/> Fastighetsbildningsbeslut till LSt inom 1 v (25 § FBLK)		<input type="checkbox"/> Begäran till IM om yttrande	
<input type="checkbox"/> Tillståndsbeslut till LSt inom 1 v (25 § FBLK)		Bifogade handlingar:	
<input type="checkbox"/> Begäran om reg till FRM			
<input type="checkbox"/> Akten bifogas		<input type="checkbox"/> Underrättelse till IM om f-beslut	
<input type="checkbox"/> Akten bifogas ej		<input type="checkbox"/> Underrättelse till IM om att sökt sml ej skall genomföras	
<input type="checkbox"/>			

FBM:s BESLUT OM  
INSTÄLLANDE AV  
FÖRRÄTTNINGEN

Ansökningen återkallad. Förrättningen inställes. Förrättningskostnaderna skall betalas av

Om Ni vill överklaga beslutet skall Ni skriva till fastighetsdomstolen i länet inom fyra veckor från denna dag.

(Datum)

(Förrättningslantmätare)

Beslutet godkännes. Jag/vi har inte överlåt område som ansökningen avsåg. (Stryk om meningen inte gäller.)

(Sökande)