

Akt nr:

13 - VAL - 1412

AU\$13-VAL-1412

Vallda socken

N:r 1412

D.-Nr. 230/59.

J. S. Dnr 4:104
Inkom 2/2 1966 ut
Hallands läns lantmäterikontor

HANDLINGAR

angående avstyckning från fastigheten

BUERA HORNARP 8²⁷

i Vallda socken, Särö kommun,

Hallands län;

upprättade år 1959

av

Herbert Berg

distriktslantmätare.

Kartor rullade, bl. el.
..... i ark, bl. el.

Akten består av band handlingar
innehållande // skrivna sidor jämte
/ kart a

N:r 1412

Vallda

Karta
 över två områden å
 BUERA HORNARP 8²⁷
 i Vallda socken, Särö kommun och Hallands län.

Dnr 230/59.

Upprättad vid avstyckning
 år 1959 av:

Herbert Berg
 Distriktslantmätare. Lantmätare.

0 20 40 60 80 100 120 140 160 180 200 meter, Skala 1: 2.000

BESKRIVNING.

Beteckning å kartan, fastighet, ägare, ägoslag mm.	areal hektar
A. avrösningsjord	0,1929
B. avrösningsjord	0,1980

8⁶⁸
8⁶⁹

Koordinatförteckning.

Nr	x	y	Markering
223	69667,30	6452,73	hål i berg
40	69631,40	6399,86	g:l dubb i sten
41	69671,58	6441,30	g:l dubb i berg
63	69610,49	6406,20	dubb i berg
64	69603,76	6413,94	dubb i sten
65	69581,97	6440,02	dubb i sten
66	69583,23	6448,61	dubb i sten
67	69598,00	6455,58	dubb i berg
68	69614,93	6468,13	dubb i berg
69	69623,64	6478,76	dubb i sten
70	69648,43	6461,32	dubb i berg
71	69659,24	6453,55	dubb i berg

Servitut:

Med områdena följer rätt att för utfart nyttja väg vid områdenas gräns samt rätt att nyttja stamfastighetens strand för bad.

Vid förrättningen nytillkomna gränser: sträckningarna 40 - 63 - 64 - 65 - 66 - 67 - 68 - 69 - 70 - 71 - 41, 64 - 70.

§199. År 1960 den 12 mars... blev den i enlighet med denna karta verkställda avstyckningsförrättning av överlantmätaren i Hallands län fastställd, betygar

På ambeters vägnar:

e.f. *Carlsson*

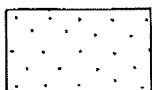
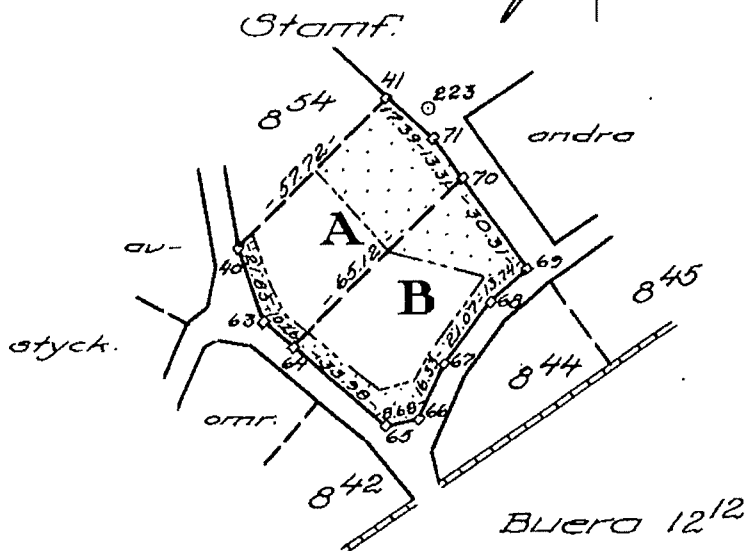

= område, som ej får bebyggas.

6300

63500

Vallda socken

N:r 1412

Dnr: 230/59.

Protokoll rörande avstyckning från Buera Hornarp 8²⁷
i Vallda socken, Särö kommun och Hallands län.

1 §

År 1959 den 18 juni börjades förrättningen efter därom gjord ansökan, se bilaga A. Närvarande voro, förutom undertecknad lantmätare, följande sakägare:

Werner Fagerberg, ägare till styckningsfastigheten enligt lagfartsbevis den 26/2 1947, nr 171, den 15/10 1947, nr 1009 och den 17/5 1950, nr 449.

Elsa Börling, som enligt preliminärt avtal skulle förvärva de till avstyckning föreslagna områdena.

Byggnadsnämnden hade underrättats om förrättningen, se ver., bilagd annan samtidig avstyckningsförrättning, dnr 27/59.

2 §

Jäv anfördes icke. Biträde av gode män ansågs icke erforderligt.

3 §

Avstyckningen skulle omfatta två å marken bestämda tomtområden enligt fastställd byggnadsplan, avsedda för sommarbostadsändamål.

Med områdena följer rätt att för utfart nyttja väg vid områdenas gräns samt rätt att nyttja stamfastighetens strand för bad, ~~15~~ ~~16~~ ~~17~~ ~~18~~ ~~19~~ ~~20~~ ~~21~~ ~~22~~ ~~23~~ ~~24~~ ~~25~~ ~~26~~ ~~27~~ ~~28~~ ~~29~~ ~~30~~ ~~31~~ ~~32~~ ~~33~~ ~~34~~ ~~35~~ ~~36~~ ~~37~~ ~~38~~ ~~39~~ ~~40~~ ~~41~~ ~~42~~ ~~43~~ ~~44~~ ~~45~~ ~~46~~ ~~47~~ ~~48~~ ~~49~~ ~~50~~ ~~51~~ ~~52~~ ~~53~~ ~~54~~ ~~55~~ ~~56~~ ~~57~~ ~~58~~ ~~59~~ ~~60~~ ~~61~~ ~~62~~ ~~63~~ ~~64~~ ~~65~~ ~~66~~ ~~67~~ ~~68~~ ~~69~~ ~~70~~ ~~71~~ ~~72~~ ~~73~~ ~~74~~ ~~75~~ ~~76~~ ~~77~~ ~~78~~ ~~79~~ ~~80~~ ~~81~~ ~~82~~ ~~83~~ ~~84~~ ~~85~~ ~~86~~ ~~87~~ ~~88~~ ~~89~~ ~~90~~ ~~91~~ ~~92~~ ~~93~~ ~~94~~ ~~95~~ ~~96~~ ~~97~~ ~~98~~ ~~99~~ ~~100~~ ~~101~~ ~~102~~ ~~103~~ ~~104~~ ~~105~~ ~~106~~ ~~107~~ ~~108~~ ~~109~~ ~~110~~ ~~111~~ ~~112~~ ~~113~~ ~~114~~ ~~115~~ ~~116~~ ~~117~~ ~~118~~ ~~119~~ ~~120~~ ~~121~~ ~~122~~ ~~123~~ ~~124~~ ~~125~~ ~~126~~ ~~127~~ ~~128~~ ~~129~~ ~~130~~ ~~131~~ ~~132~~ ~~133~~ ~~134~~ ~~135~~ ~~136~~ ~~137~~ ~~138~~ ~~139~~ ~~140~~ ~~141~~ ~~142~~ ~~143~~ ~~144~~ ~~145~~ ~~146~~ ~~147~~ ~~148~~ ~~149~~ ~~150~~ ~~151~~ ~~152~~ ~~153~~ ~~154~~ ~~155~~ ~~156~~ ~~157~~ ~~158~~ ~~159~~ ~~160~~ ~~161~~ ~~162~~ ~~163~~ ~~164~~ ~~165~~ ~~166~~ ~~167~~ ~~168~~ ~~169~~ ~~170~~ ~~171~~ ~~172~~ ~~173~~ ~~174~~ ~~175~~ ~~176~~ ~~177~~ ~~178~~ ~~179~~ ~~180~~ ~~181~~ ~~182~~ ~~183~~ ~~184~~ ~~185~~ ~~186~~ ~~187~~ ~~188~~ ~~189~~ ~~190~~ ~~191~~ ~~192~~ ~~193~~ ~~194~~ ~~195~~ ~~196~~ ~~197~~ ~~198~~ ~~199~~ ~~200~~ ~~201~~ ~~202~~ ~~203~~ ~~204~~ ~~205~~ ~~206~~ ~~207~~ ~~208~~ ~~209~~ ~~210~~ ~~211~~ ~~212~~ ~~213~~ ~~214~~ ~~215~~ ~~216~~ ~~217~~ ~~218~~ ~~219~~ ~~220~~ ~~221~~ ~~222~~ ~~223~~ ~~224~~ ~~225~~ ~~226~~ ~~227~~ ~~228~~ ~~229~~ ~~230~~ ~~231~~ ~~232~~ ~~233~~ ~~234~~ ~~235~~ ~~236~~ ~~237~~ ~~238~~ ~~239~~ ~~240~~ ~~241~~ ~~242~~ ~~243~~ ~~244~~ ~~245~~ ~~246~~ ~~247~~ ~~248~~ ~~249~~ ~~250~~ ~~251~~ ~~252~~ ~~253~~ ~~254~~ ~~255~~ ~~256~~ ~~257~~ ~~258~~ ~~259~~ ~~260~~ ~~261~~ ~~262~~ ~~263~~ ~~264~~ ~~265~~ ~~266~~ ~~267~~ ~~268~~ ~~269~~ ~~270~~ ~~271~~ ~~272~~ ~~273~~ ~~274~~ ~~275~~ ~~276~~ ~~277~~ ~~278~~ ~~279~~ ~~280~~ ~~281~~ ~~282~~ ~~283~~ ~~284~~ ~~285~~ ~~286~~ ~~287~~ ~~288~~ ~~289~~ ~~290~~ ~~291~~ ~~292~~ ~~293~~ ~~294~~ ~~295~~ ~~296~~ ~~297~~ ~~298~~ ~~299~~ ~~300~~ ~~301~~ ~~302~~ ~~303~~ ~~304~~ ~~305~~ ~~306~~ ~~307~~ ~~308~~ ~~309~~ ~~310~~ ~~311~~ ~~312~~ ~~313~~ ~~314~~ ~~315~~ ~~316~~ ~~317~~ ~~318~~ ~~319~~ ~~320~~ ~~321~~ ~~322~~ ~~323~~ ~~324~~ ~~325~~ ~~326~~ ~~327~~ ~~328~~ ~~329~~ ~~330~~ ~~331~~ ~~332~~ ~~333~~ ~~334~~ ~~335~~ ~~336~~ ~~337~~ ~~338~~ ~~339~~ ~~340~~ ~~341~~ ~~342~~ ~~343~~ ~~344~~ ~~345~~ ~~346~~ ~~347~~ ~~348~~ ~~349~~ ~~350~~ ~~351~~ ~~352~~ ~~353~~ ~~354~~ ~~355~~ ~~356~~ ~~357~~ ~~358~~ ~~359~~ ~~360~~ ~~361~~ ~~362~~ ~~363~~ ~~364~~ ~~365~~ ~~366~~ ~~367~~ ~~368~~ ~~369~~ ~~370~~ ~~371~~ ~~372~~ ~~373~~ ~~374~~ ~~375~~ ~~376~~ ~~377~~ ~~378~~ ~~379~~ ~~380~~ ~~381~~ ~~382~~ ~~383~~ ~~384~~ ~~385~~ ~~386~~ ~~387~~ ~~388~~ ~~389~~ ~~390~~ ~~391~~ ~~392~~ ~~393~~ ~~394~~ ~~395~~ ~~396~~ ~~397~~ ~~398~~ ~~399~~ ~~400~~ ~~401~~ ~~402~~ ~~403~~ ~~404~~ ~~405~~ ~~406~~ ~~407~~ ~~408~~ ~~409~~ ~~410~~ ~~411~~ ~~412~~ ~~413~~ ~~414~~ ~~415~~ ~~416~~ ~~417~~ ~~418~~ ~~419~~ ~~420~~ ~~421~~ ~~422~~ ~~423~~ ~~424~~ ~~425~~ ~~426~~ ~~427~~ ~~428~~ ~~429~~ ~~430~~ ~~431~~ ~~432~~ ~~433~~ ~~434~~ ~~435~~ ~~436~~ ~~437~~ ~~438~~ ~~439~~ ~~440~~ ~~441~~ ~~442~~ ~~443~~ ~~444~~ ~~445~~ ~~446~~ ~~447~~ ~~448~~ ~~449~~ ~~450~~ ~~451~~ ~~452~~ ~~453~~ ~~454~~ ~~455~~ ~~456~~ ~~457~~ ~~458~~ ~~459~~ ~~460~~ ~~461~~ ~~462~~ ~~463~~ ~~464~~ ~~465~~ ~~466~~ ~~467~~ ~~468~~ ~~469~~ ~~470~~ ~~471~~ ~~472~~ ~~473~~ ~~474~~ ~~475~~ ~~476~~ ~~477~~ ~~478~~ ~~479~~ ~~480~~ ~~481~~ ~~482~~ ~~483~~ ~~484~~ ~~485~~ ~~486~~ ~~487~~ ~~488~~ ~~489~~ ~~490~~ ~~491~~ ~~492~~ ~~493~~ ~~494~~ ~~495~~ ~~496~~ ~~497~~ ~~498~~ ~~499~~ ~~500~~ ~~501~~ ~~502~~ ~~503~~ ~~504~~ ~~505~~ ~~506~~ ~~507~~ ~~508~~ ~~509~~ ~~510~~ ~~511~~ ~~512~~ ~~513~~ ~~514~~ ~~515~~ ~~516~~ ~~517~~ ~~518~~ ~~519~~ ~~520~~ ~~521~~ ~~522~~ ~~523~~ ~~524~~ ~~525~~ ~~526~~ ~~527~~ ~~528~~ ~~529~~ ~~530~~ ~~531~~ ~~532~~ ~~533~~ ~~534~~ ~~535~~ ~~536~~ ~~537~~ ~~538~~ ~~539~~ ~~540~~ ~~541~~ ~~542~~ ~~543~~ ~~544~~ ~~545~~ ~~546~~ ~~547~~ ~~548~~ ~~549~~ ~~550~~ ~~551~~ ~~552~~ ~~553~~ ~~554~~ ~~555~~ ~~556~~ ~~557~~ ~~558~~ ~~559~~ ~~560~~ ~~561~~ ~~562~~ ~~563~~ ~~564~~ ~~565~~ ~~566~~ ~~567~~ ~~568~~ ~~569~~ ~~570~~ ~~571~~ ~~572~~ ~~573~~ ~~574~~ ~~575~~ ~~576~~ ~~577~~ ~~578~~ ~~579~~ ~~580~~ ~~581~~ ~~582~~ ~~583~~ ~~584~~ ~~585~~ ~~586~~ ~~587~~ ~~588~~ ~~589~~ ~~590~~ ~~591~~ ~~592~~ ~~593~~ ~~594~~ ~~595~~ ~~596~~ ~~597~~ ~~598~~ ~~599~~ ~~600~~ ~~601~~ ~~602~~ ~~603~~ ~~604~~ ~~605~~ ~~606~~ ~~607~~ ~~608~~ ~~609~~ ~~610~~ ~~611~~ ~~612~~ ~~613~~ ~~614~~ ~~615~~ ~~616~~ ~~617~~ ~~618~~ ~~619~~ ~~620~~ ~~621~~ ~~622~~ ~~623~~ ~~624~~ ~~625~~ ~~626~~ ~~627~~ ~~628~~ ~~629~~ ~~630~~ ~~631~~ ~~632~~ ~~633~~ ~~634~~ ~~635~~ ~~636~~ ~~637~~ ~~638~~ ~~639~~ ~~640~~ ~~641~~ ~~642~~ ~~643~~ ~~644~~ ~~645~~ ~~646~~ ~~647~~ ~~648~~ ~~649~~ ~~650~~ ~~651~~ ~~652~~ ~~653~~ ~~654~~ ~~655~~ ~~656~~ ~~657~~ ~~658~~ ~~659~~ ~~660~~ ~~661~~ ~~662~~ ~~663~~ ~~664~~ ~~665~~ ~~666~~ ~~667~~ ~~668~~ ~~669~~ ~~670~~ ~~671~~ ~~672~~ ~~673~~ ~~674~~ ~~675~~ ~~676~~ ~~677~~ ~~678~~ ~~679~~ ~~680~~ ~~681~~ ~~682~~ ~~683~~ ~~684~~ ~~685~~ ~~686~~ ~~687~~ ~~688~~ ~~689~~ ~~690~~ ~~691~~ ~~692~~ ~~693~~ ~~694~~ ~~695~~ ~~696~~ ~~697~~ ~~698~~ ~~699~~ ~~700~~ ~~701~~ ~~702~~ ~~703~~ ~~704~~ ~~705~~ ~~706~~ ~~707~~ ~~708~~ ~~709~~ ~~710~~ ~~711~~ ~~712~~ ~~713~~ ~~714~~ ~~715~~ ~~716~~ ~~717~~ ~~718~~ ~~719~~ ~~720~~ ~~721~~ ~~722~~ ~~723~~ ~~724~~ ~~725~~ ~~726~~ ~~727~~ ~~728~~ ~~729~~ ~~730~~ ~~731~~ ~~732~~ ~~733~~ ~~734~~ ~~735~~ ~~736~~ ~~737~~ ~~738~~ ~~739~~ ~~740~~ ~~741~~ ~~742~~ ~~743~~ ~~744~~ ~~745~~ ~~746~~ ~~747~~ ~~748~~ ~~749~~ ~~750~~ ~~751~~ ~~752~~ ~~753~~ ~~754~~ ~~755~~ ~~756~~ ~~757~~ ~~758~~ ~~759~~ ~~760~~ ~~761~~ ~~762~~ ~~763~~ ~~764~~ ~~765~~ ~~766~~ ~~767~~ ~~768~~ ~~769~~ ~~770~~ ~~771~~ ~~772~~ ~~773~~ ~~774~~ ~~775~~ ~~776~~ ~~777~~ ~~778~~ ~~779~~ ~~780~~ ~~781~~ ~~782~~ ~~783~~ ~~784~~ ~~785~~ ~~786~~ ~~787~~ ~~788~~ ~~789~~ ~~790~~ ~~791~~ ~~792~~ ~~793~~ ~~794~~ ~~795~~ ~~796~~ ~~797~~ ~~798~~ ~~799~~ ~~800~~ ~~801~~ ~~802~~ ~~803~~ ~~804~~ ~~805~~ ~~806~~ ~~807~~ ~~808~~ ~~809~~ ~~810~~ ~~811~~ ~~812~~ ~~813~~ ~~814~~ ~~815~~ ~~816~~ ~~817~~ ~~818~~ ~~819~~ ~~820~~ ~~821~~ ~~822~~ ~~823~~ ~~824~~ ~~825~~ ~~826~~ ~~827~~ ~~828~~ ~~829~~ ~~830~~ ~~831~~ ~~832~~ ~~833~~ ~~834~~ ~~835~~ ~~836~~ ~~837~~ ~~838~~ ~~839~~ ~~840~~ ~~841~~ ~~842~~ ~~843~~ ~~844~~ ~~845~~ ~~846~~ ~~847~~ ~~848~~ ~~849~~ ~~850~~ ~~851~~ ~~852~~ ~~853~~ ~~854~~ ~~855~~ ~~856~~ ~~857~~ ~~858~~ ~~859~~ ~~860~~ ~~861~~ ~~862~~ ~~863~~ ~~864~~ ~~865~~ ~~866~~ ~~867~~ ~~868~~ ~~869~~ ~~870~~ ~~871~~ ~~872~~ ~~873~~ ~~874~~ ~~875~~ ~~876~~ ~~877~~ ~~878~~ ~~879~~ ~~880~~ ~~881~~ ~~882~~ ~~883~~ ~~884~~ ~~885~~ ~~886~~ ~~887~~ ~~888~~ ~~889~~ ~~890~~ ~~891~~ ~~892~~ ~~893~~ ~~894~~ ~~895~~ ~~896~~ ~~897~~ ~~898~~ ~~899~~ ~~900~~ ~~901~~ ~~902~~ ~~903~~ ~~904~~ ~~905~~ ~~906~~ ~~907~~ ~~908~~ ~~909~~ ~~910~~ ~~911~~ ~~912~~ ~~913~~ ~~914~~ ~~915~~ ~~916~~ ~~917~~ ~~918~~ ~~919~~ ~~920~~ ~~921~~ ~~922~~ ~~923~~ ~~924~~ ~~925~~ ~~926~~ ~~927~~ ~~928~~ ~~929~~ ~~930~~ ~~931~~ ~~932~~ ~~933~~ ~~934~~ ~~935~~ ~~936~~ ~~937~~ ~~938~~ ~~939~~ ~~940~~ ~~941~~ ~~942~~ ~~943~~ ~~944~~ ~~945~~ ~~946~~ ~~947~~ ~~948~~ ~~949~~ ~~950~~ ~~951~~ ~~952~~ ~~953~~ ~~954~~ ~~955~~ ~~956~~ ~~957~~ ~~958~~ ~~959~~ ~~960~~ ~~961~~ ~~962~~ ~~963~~ ~~964~~ ~~965~~ ~~966~~ ~~967~~ ~~968~~ ~~969~~ ~~970~~ ~~971~~ ~~972~~ ~~973~~ ~~974~~ ~~975~~ ~~976~~ ~~977~~ ~~978~~ ~~979~~ ~~980~~ ~~981~~ ~~982~~ ~~983~~ ~~984~~ ~~985~~ ~~986~~ ~~987~~ ~~988~~ ~~989~~ ~~990~~ ~~991~~ ~~992~~ ~~993~~ ~~994~~ ~~995~~ ~~996~~ ~~997~~ ~~998~~ ~~999~~ ~~1000~~

Med de~~x~~ avstyckade områden^{-na} skulle härutöver icke följa rätt till eller delaktighet i styckningsfastighetens ägor, tilllydenheter, rättigheter eller förmåner.

4 §

Av lantmätaren verkställd utredning och undersökning angående avstyckningen bilades protokollet såsom bilaga B.

Med stöd av denna redögörelse avgav lantmätaren följande utlåtande:

Då den föreslagna ändringen i fastighetsindelningen överensstämmer med de villkor, som äro stadgade i 19 kap. jorddelningslagen, och då i övrigt icke finnes något hinder mot avstyckningen, prövar lantmätaren skäligen meddela tillstånd till densamma.

5 §

Antecknades, att anledning underställa utlåtandet ägodelningsrättens prövning icke förekom.

6 §

Lantmätaren beslutade, att karta över det till avstyckning föreslagna området skulle upprättas genom mätning.

7 §.

Antecknades, att anledning till gränsbestämning ej förekom, då områdena ej berörde annan fastighets gräns.

8 §.

Att emottaga avskrift av förrättningshandlingarna och kopia av kartan utsågs fru Elsa Börling, Kabelgatan 26, Göteborg,

som även mot postförskott skulle gälda kostnaderna för förrättningen.

Kopia av kartan skulle tillställas förrättningsmannen för vidare åtgärd.

9 §.

Sedan områdena blivit kartlagda och slutgiltigt bestämda, skulle förrättningens formella avslutande äga rum å förrättningsmannens tjänstelokal i Kungälv efter överenskommelse per telefon med sökanden.

På distriktslantmätareämbetes vägnar:

Gerhard Berg
distriktslantmätare.

Protokollet uppsatt den 18 juni 1959.

10 §.

År 1959 den 29 december. Vid det till denna dag jämlikt 9 § ovan utsatta sammanträdet hade icke någon sakägare kommit tillstädes.

11 §.

Antecknades, att de avstyckade områdena i areal innehålla :

Området litt. A: 0,1929 hektar. 868

" " B: 0,1980 " 869

12 §

Förrättningen förklarades avslutad med besked, att avskrift av förrättningshandlingarna skulle utgivas inom femton dagar, kopia av kartan däremot först sedan förrättningen blivit fastställd och att den, som vore missnöjd med under förrättningen meddelade beslut eller vidtagen åtgärd, ägde anföra klander däremot hos ägodelningsrätten i Hallands norra

domsaga genom till nämnda myndighet ställda besvär, som inom trettio dagar från denna dag skulle ingivas till ägodelningsdomaren.

Det meddelades, att besvär, som sändas per post, skulle avsändas så tidigt, att de komme ägodelningsdomaren tillhanda inom ovan angiven tid.

På distriktslantmätarämbetets vägnar:

Herbert Berg
distriktslantmätare.

(Ovanstående protokoll är för oss uppläst och förklara vi oss godkänna förrättningen:)

Protokoll uppsatt den 29 december 1959.

D: nr *6230/59* Inkom den *23/5 59*

Till Herr Distriktslantmätaren i *Kungsör* distrikt

Härmed anhålles om avstyckning från fastigheten *Kilaväsan*

Bruva 8 27 Kunnarys, Lerkeil

uti *Yalbla* socken.

Carlsborg den *19 Maj 1959*

Werner Lagerberg
Tele 600433

Här nedan antecknas:

Ungefärlig areal: *ca 2,7 m²*

Säljare: *Die Werners Lagerberg, Carlsborgs väg 34 B, Carlsborg*

Köpare: *Frue Elsa Bülting, Kungälvsgatan 26 Carlsborg*

Övriga sökägare:

REDOGÖRELSE för verkställd utredning rörande ifrågasatt avstyckning från Buera Hornarp 8²⁷

i Vallda socken, Särö kommun och Hallands län.

Till ledning för förrättningen ligga förutom i protokollet återopade följande av sakägare företedda och för lantmätaren eljest tillgängliga handlingar:

1. Jordregisterutdrag.
2. Ekonomisk karta blad Vallda.
3. Av länsstyrelsen den 20/10 1950 fastställd byggnadsplan för Buera 8²⁷.

Den mark, som beröres av förrättningen, är belägen inom område för vilket länsstyrelsen fastställt ovan omförmälda byggnadsplan.

Styckningsfastigheten, som tillkommit vid år 1946 den 27/12 fastställd avstyckningsförrättning, är att anse såsom exploateringsfastighet med en areal av cirka 18 hektar.

Det till avstyckning avsedda områdets läge och begränsning framgår närmare av 3 § i förrättningsprotokollet, som även innehåller bestämmelser rörande dess rätt till erforderlig väg.

Områden^{-na} innehåller i areal ungefärligen 0,1900 resp. 0,2000 hektar.

Angående teknisk undersökning av tomtplatsen antecknades, att områdena utgöres av avrösningsjord.

Områden^{-na} som är avse^{-dda} att begagnas för bostadsändamål, fritidsbebyggelse, är till omfång och beskaffenhet i övrigt samt med hänsyn till belägenheten sådant att det för sig bildar fastighet, som är varaktigt lämpad för sagda ändamål.

Hinder mot den föreslagna avstyckningen möter icke på grund av bestämmelserna i 19 kap. 13 § 2 mom. jorddelningslagen.

Stamfastigheten är efter avstyckningen att anse såsom exploateringsfastighet.

Områdena överensstämma praktiskt sett med den fastställda byggnadsplanens visning.

Buera den 18 juni 1959.

På distriktslantmäteriambetets vägnar:

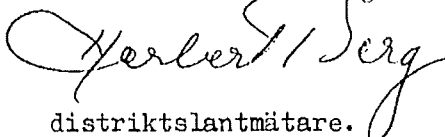
distriktslantmätare.

Avsänd den 7 januari 1960

RÄKNING

till Uu Elsa Böhling, Kebabg. 26, Söteby

Där ej ersättning utlagits genom postförskott skall, även om anmärkning göres mot räkning eller besvär anföres över förrättning, betalning erläggas till lantmäteristyrrelsen genom insättning å postgirokonto nr 15673 inom fyra veckor efter det att räkning eller annan underrättelse om betalningsskyldigheten avsänts till vederbörande sakägare eller överlämnats till honom.

Vill betalningsskyldig framställa anmärkning mot räkning, skall detta göras hos lantmäteristyrrelsen Box 163 31, Stockholm 16, snarast möjligt och senast inom tre veckor från det betalning erlagts.

A n m. Är fråga om förrättning, skall besvär över beslut om fördelning mellan sakägare av förrättningskostnad anföras hos vederbörande ägodelningsrätt (undantagsvis magistrat eller länsstyrelse) på sätt framgår av vid förrättningen fört protokoll.

DEBET

Dnr 230/57.

Arbetslöshetsersättning
från Jordhögskolan Bivara Hovsgränd
827 i Vallda arbeten.

Arbetslöshetsersättning: 60:-

Tjänstens ersättning: 140:-

2 ägarlotter à 70:- kr

140:-

200:-

Tjänst 50 90 red. mj laka

100:-

Summa

300:-

Ersättningen utlagd genom postförskott.
betygar på tjänstens vägnar:

Elsa Böhling
Boca

Räkningens nummer skall angivas å inbetalnings- eller girokortets kupong.